Flowchart CT-indicatie bij kinderen 2 t/m 5 jaar

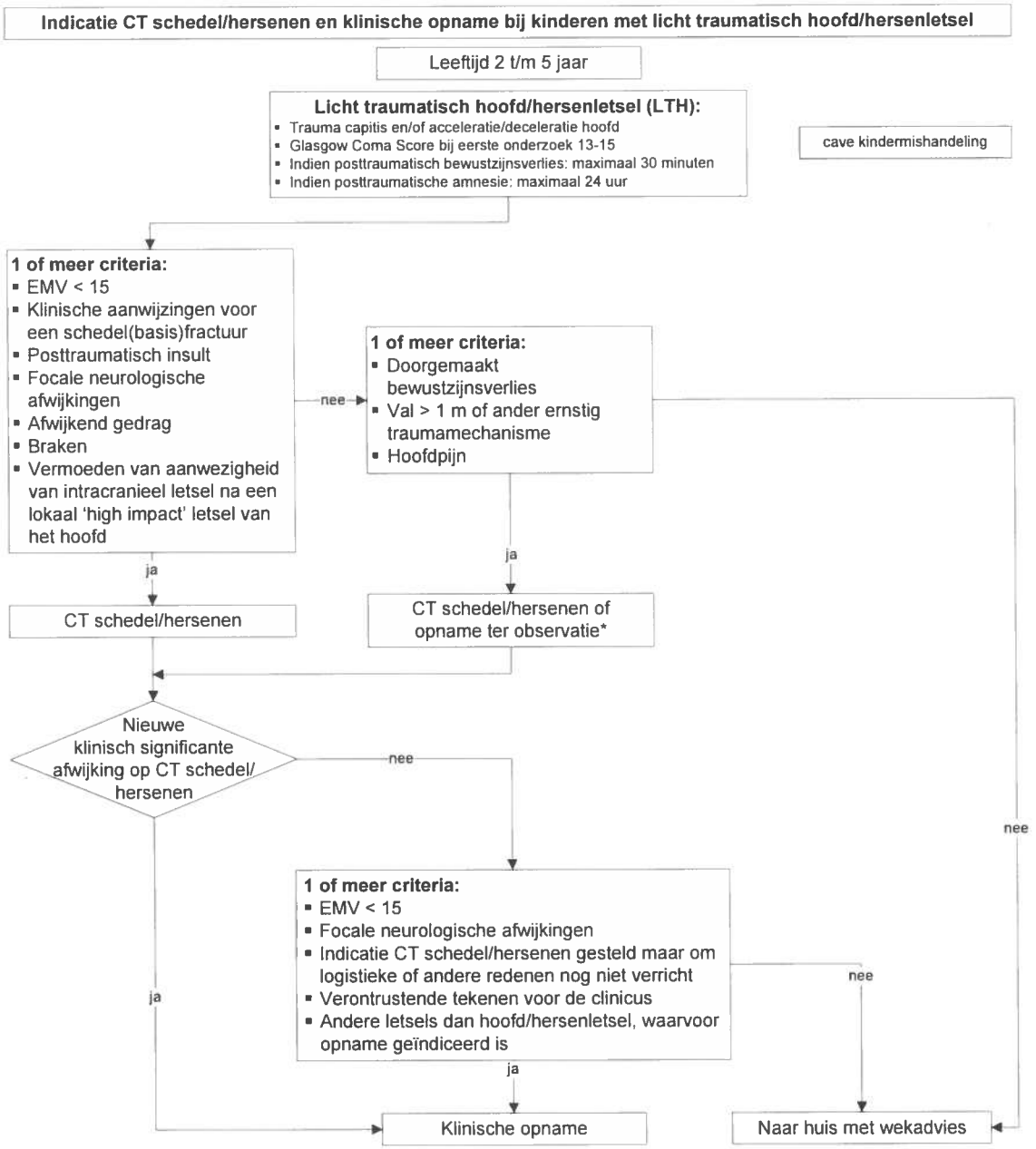

* Bij een combinatie van meerdere van deze factoren of bij ernstige symptomen verdient een CT schedel/ hersenen de voorkeur.